

## VERPACHTEN GEMEENTELIJKE GROND NABIJ WÂNSWERT

### LET OP:

- Op verschillende percelen ligt een beheerpakket in het kader van Agrarisch Natuur- & Landschapsbeheer
- In de percelen Blije, sectie G, nummers 958,960 en 916 wordt nog een sloot gegraven in 2026. Dat kan tijdelijk invloed hebben op het gebruik.

### INSCHRIJVING

Alleen de inschrijfformulieren die via de mail van [grondzaken@noardeast-fryslan.nl](mailto:grondzaken@noardeast-fryslan.nl) binnen de gestelde periode van 26 maart 2026 tot en met 16 april 2026 13.00 uur binnen zijn gekomen worden beoordeeld.

### INSCHRIJFPRIJS

De minimum inschrijfprijs per hectare is vastgesteld op € 1200,- (twaalfhonderd euro per ha)

### GUNNINGSCRITERIA

Wanneer er meerdere gegadigden zijn, wordt de gunning toegekend op basis van het vooraf vastgestelde puntensysteem als beschreven onder punt 5.

Er worden de volgende punten toegekend waarbij het biologische karakter voorgaat op het afstandscriterium:

criterium	Punten	Bijzonderheden
5.1 Wordt de minimale inschrijvingsprijs gehanteerd	geen	Uitsluiting bij lagere inschrijving. Hogere inschrijving levert geen punten op en heeft alleen invloed op de gunning bij niet biologische boeren en bij gelijke aantal punten.
5.2 Afstandscriterium; degene die met haar bedrijfsadres het dichtst (hemelsbreed) bij de pachtgrond ligt, heeft voordeel. Wij willen hiermee vervoersbewegingen met landbouwvoertuigen en de uitstoot van deze voertuigen beperken en de veiligheid op onze wegen stimuleren. Indien er meerdere aaneengesloten percelen worden verpacht, wordt het middelpunt van de percelen bepaald voor het afstandscriterium.	Degene die het dichtste bij woont, krijgt 100 punten, de volgende 95 punten, daarna 90 punten, enz.	Voorbeeld: Bedrijf A ligt op 8 km Bedrijf B ligt op 5 km Bedrijf C ligt op 1 km A en B zijn biologisch / Skal gecertificeerd. C niet. (afstand) (Skal) A = 90 + 100 = 190 punten B = 95 + 100 = 200 punten C = 100 + 0 = 100 punten
5.3 Is het een Skal gecertificeerd bedrijf of biologische boer	Ja, 100 punten	Certificaat aanleveren
5.4 Indien er niet door Skal-bedrijven of biologische boeren wordt ingeschreven, kunnen de gronden worden toegekend aan inschrijvers met een niet Skal-bedrijfsvoering. Dan geldt alleen het afstandscriterium en bij gelijke afstand de hoogste inschrijving.		

Extra aanvullingen die in de pachtvoorwaarden worden vermeld

- Wanneer het gepachte zich in een weidevogelgebied bevindt, dan dient men verplicht vóór het maaien met de vogelwacht af te stemmen.
- Geen gebruik van gewasbeschermingsmiddelen levert een korting van € 75,- per hectare op. De pachter moet dit aantonen.
- Sierteelt wordt niet toegestaan, tenzij op biologische basis.
- Tot 15 juni mag tot 3 meter uit in steek sloot niet gemaaid worden.

1. Degene met de meeste punten krijgt het perceel gegund. Bij een gelijk aantal punten wordt er geloot.
2. Indien er geen biologische/Skal boeren inschrijven geldt het afstandscriterium. Bij gelijke afstand geldt de hoogste inschrijving.
3. Het college van Burgemeester en wethouders behoudt zich het recht voor om zonder opgave van reden niet tot gunning over te gaan.

Te verpachten percelen:

<b>DEEL 1</b>				
Gemeente	Sectie	Nummer	Oppervlakte in ha	Bijzonderheden
Blija	G	403	00.78.90	
Blija	G	942	01.68.72	
Blija	G	449	00.79.80	
Blija	G	958	02.23.11	Sloot graven 2026
Blija	G	960	00.38.58	Sloot graven 2026
Blija	G	371	01.89.90	
Blija	G	378	02.16.20	
Blija	G	379	02.27.90	
Blija	G	380	02.59.90	
Blija	G	424	02.09.50	
Blija	G	425	01.12.00	
Blija	G	426	01.53.30	
Blija	G	427	02.14.10	
Blija	G	916	02.43.00	Sloot graven 2026
		<b>TOTAAL</b>	<b>24.14.91</b>	

<b>DEEL 2</b>				
Gemeente	Sectie	Nummer	Oppervlakte in ha	
Marrum	D	118	03.22.30	
Marrum	D	119	00.72.30	
Marrum	D	122	02.35.10	
Marrum	D	401	00.02.90	
Marrum	D	402	03.11.30	
Marrum	D	403	02.24.00	
		<b>TOTAAL</b>	<b>11.67.90</b>	

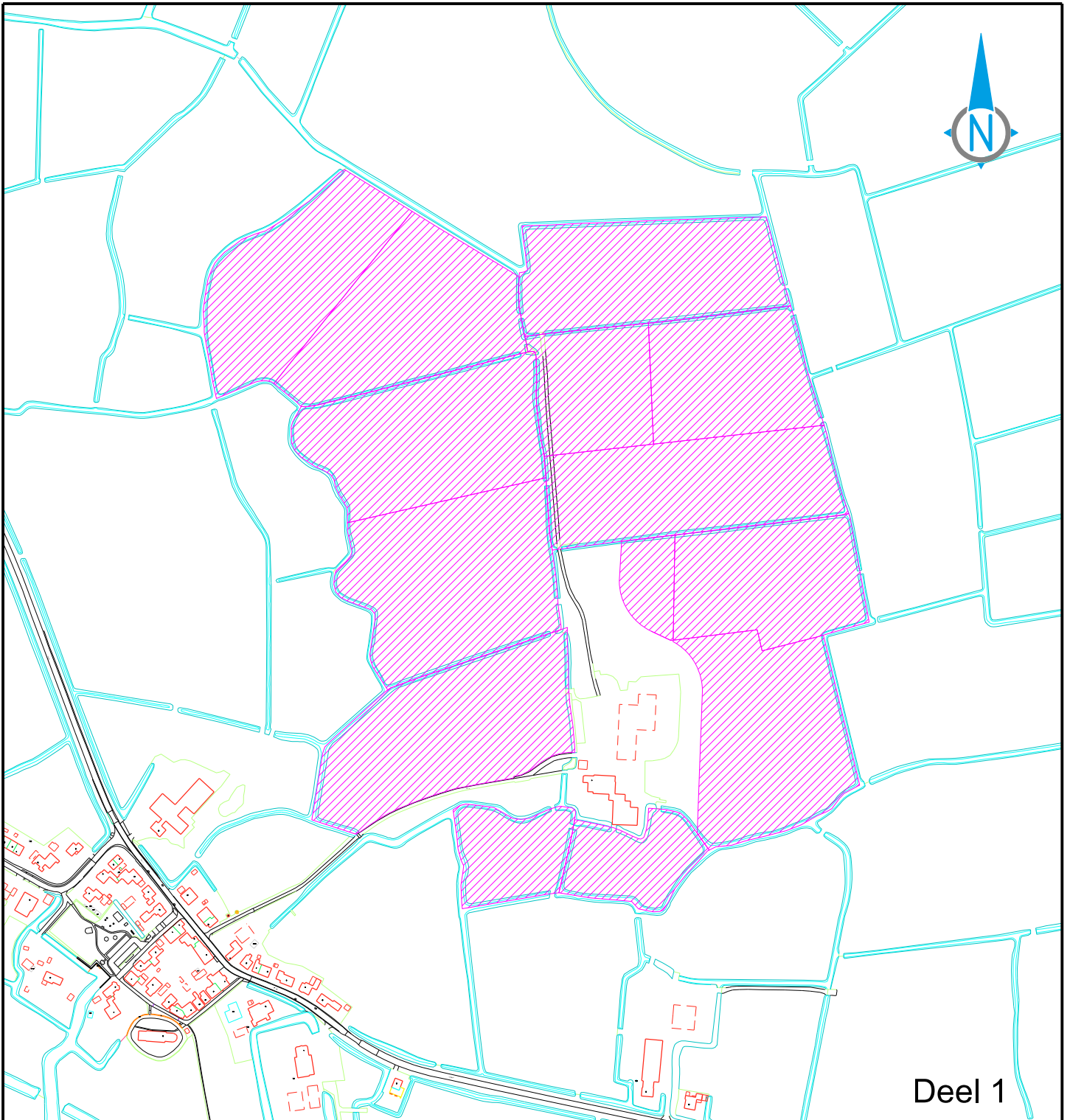

Deel 1

GEMEENTE  
**NOARD**  
**EAST** FRYSLÂN

Cluster Omjouwing en Ekonomy  
 Eenheid Ekonomy en Fêstgoed  
 Postbus 1  
 AA Dokkum  
 Tel. 0519-298888  
 Email: [info@noardeast-fryslan.nl](mailto:info@noardeast-fryslan.nl)  
 Website: [www.noardeast-fryslan.nl](http://www.noardeast-fryslan.nl)

DATUM:	Mar-26
GETEKEND:	R.B.
FORMAAT:	A4
SCHAAL:	
Tek. nr.: wanswert deel 1 en 2.dgn	

HUURDER:

Kad. gem. : Blija  
 Sectie : G  
 Perceel: 403, 942, 449, 958, 960, 371, 378, 379, 380,  
 424, 425, 426, 427 en 916  
 Oppervlakte : 241491 m2

HANDTEKENING HUURDER:

DATUM:

Volgnr.: 1

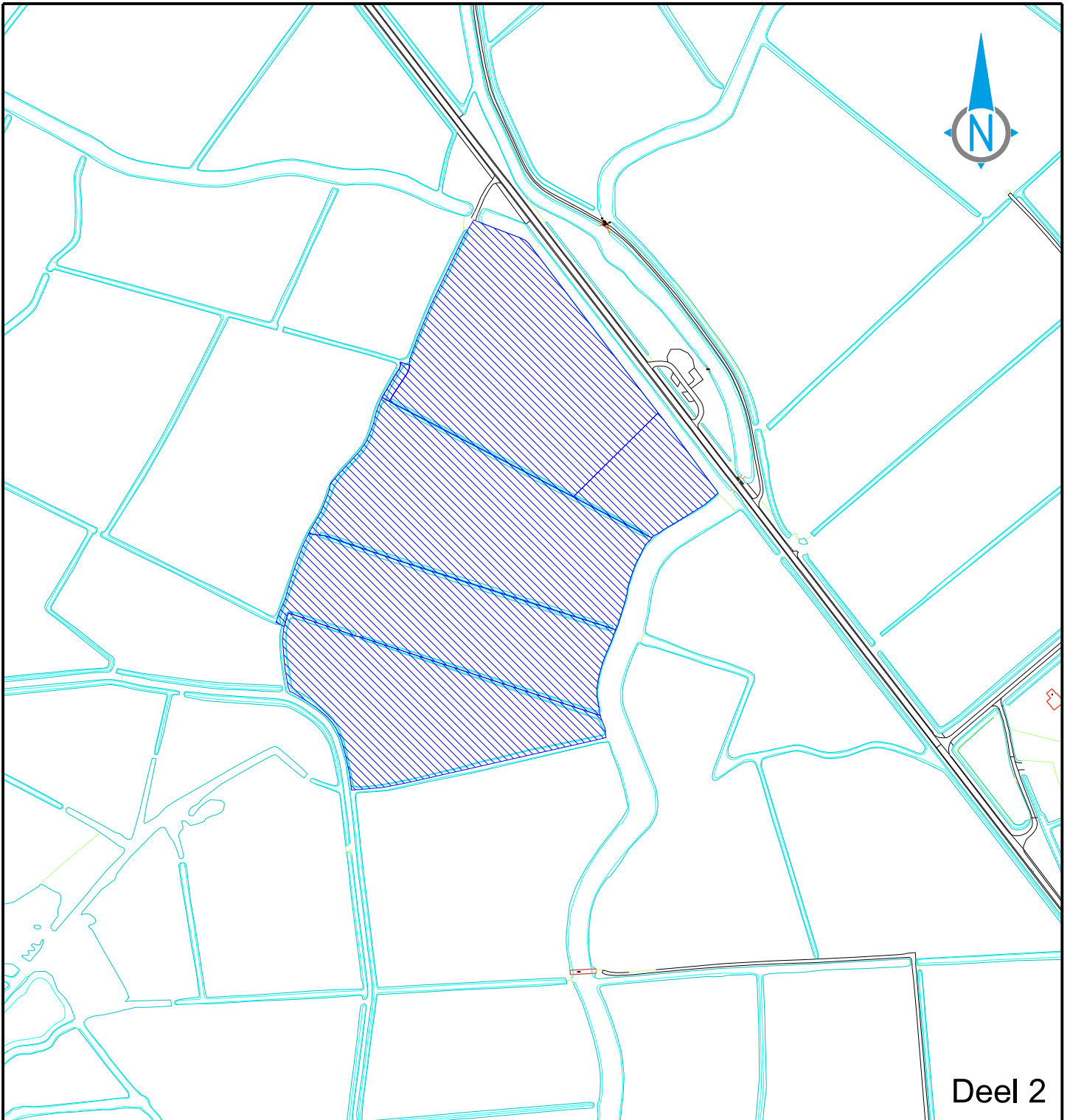

Deel 2

GEMEENTE  
**NOARD**  
**EAST** FRYSLÂN

Cluster Omjouwing en Ekonomy  
 Eenheid Ekonomy en Fêstgoed  
 Postbus 1  
 AA Dokkum  
 Tel. 0519-298888  
 Email: [info@noardeast-fryslan.nl](mailto:info@noardeast-fryslan.nl)  
 Website: [www.noardeast-fryslan.nl](http://www.noardeast-fryslan.nl)

DATUM:	Mar-26
GETEKEND:	R.B.
FORMAAT:	A4
SCHAAL:	
Tek. nr.: wanswert deel 1 en 2.dgn	

HUURDER:

Kad. gem. : Marrum

Sectie : D

Perceel: 118, 119, 122, 401, 402 en 403

Oppervlakte : 116790 m2

HANDTEKENING HUURDER:

DATUM:

Volgnr.: 1

## INSCHRIJFFORMULIER VERPACHTING GRONDEN

Naam	:	
Bedrijfsnaam	:	
Adres (bedrijf)	:	
PC en woonplaats	:	
Kvk nummer	:	
Biologische of Skal ingeschreven onderneming	:	
Telefoonnummer	:	
Email adres	:	

De bovengenoemde inschrijver wil inschrijven of op deel 1 of op deel 2 :

Inschrijving		Inschrijfbedrag per hectare
Deel 1 als vermeld op de website van de gemeente	Ja / Nee	
Deel 2 als vermeld op de website van de gemeente	Ja / Nee	

**Skal of Biologische boeren dienen bij het inschrijfformulier tevens het certificaat mee te sturen. Zonder meesturen van het certificaat wordt de inschrijver als niet biologisch of niet Skal onderneming aangemerkt.**

De inschrijfperiode loopt tot en met 16 april 2026 13.00 uur.

Dit inschrijfformulier mailen naar: [grondzaken@noardeast-fryslan.nl](mailto:grondzaken@noardeast-fryslan.nl)

Te laat ingestuurde formulieren worden niet in behandeling genomen